

# 令和5年度 社協船木支部組織表

支 部 長	星 加 勝 一	監 事：奥野谷敏信
副 支 部 長	山 名 常 美	監 事：石川 政久
事 務 局 長	高 嶋 正 博	相 談 役：村上 武紀
会 計	神 野 伸 二	

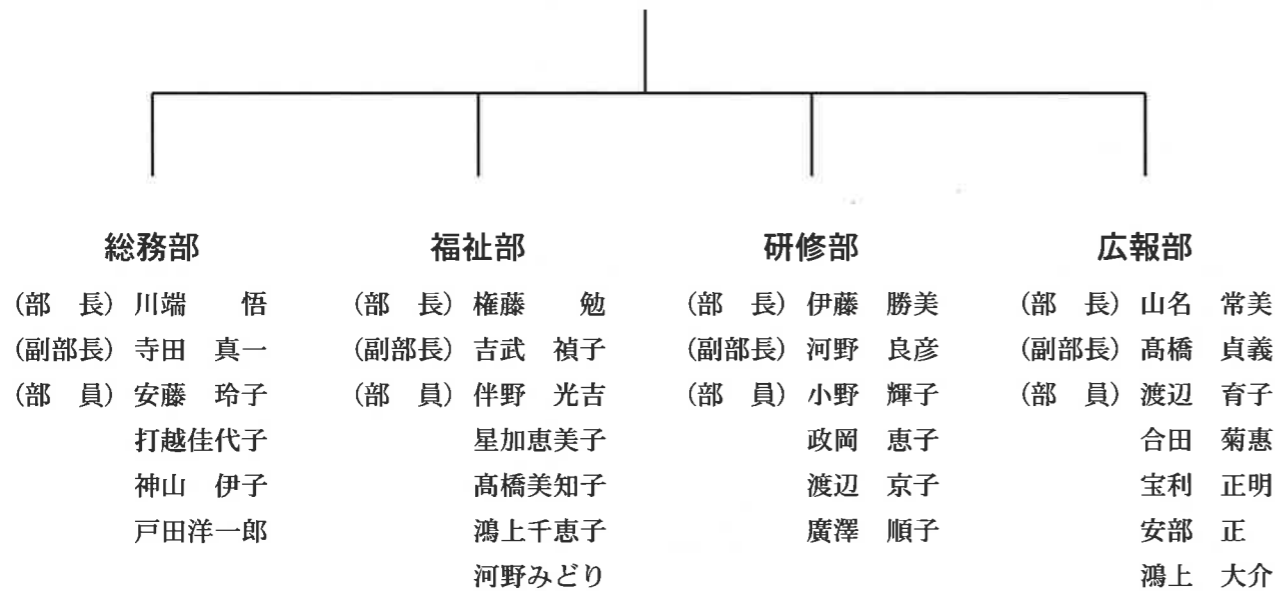

## 令和4年度 感謝状贈呈者(敬称略)

### 1. 福祉特別功勞

曾根 正夫  
野口 敏子

### 2. 福祉功勞

鴻上 守  
篠原 通江  
篠原 敬子  
奥山 玉子

第39回新居浜市福祉大会  
福祉功勞賞 受賞 高橋美知子 (池田)

受賞おめでとうございます。  
今後とも活躍をお願い致します。

# ふなき社協だより

## 令和5年度 社協船木支部総会開催

5月19日(金)に令和5年度総会が開催されました。コロナ関連解除となり、来賓は新居浜社会福祉協議会の佐々木課長と石井副課長、校区自治会長、社協船木支部、全員参加しての久しぶりの開催となりました。

支部長の挨拶・来賓の祝辞に続いて、福祉特別功勞者表彰、令和5年度の活動報告と、収支決算報告、会計監査、令和5年度の事業計画案と収支予算案。役員紹介の承認と質疑応答の後、原案通り承認され総会を終了することが出来ました。皆様のご協力と権藤議長の快調な進行と、山名副会長の閉会のあいさつで令和5年度の総会が無事に終わりました。

総会に出席された、社協会員の皆さん、ご多忙中にもかかわらず御出席下さった来賓の方々、誠にありがとうございました。

## 令和5年度社協船木支部総会を終えて

社会福祉協議会 船木支部  
支部長 星加勝一

令和5年度の社協船木支部総会は5月19日(金)に関係者のご協力を得て無事終える事ができました。今回も新型コロナ拡大防止対策のため出席者を制限して実施させていただきました。

新型コロナは昨年度も猛威をふるい22年6月から9月にかけての第7波、22年の10月から23年1月にかけての第8波に襲われ、22年8月19日には全国で261,092人の最多新規感染者に見舞われる状態でした。このため事業活動も予定していた行事はほとんど中止となりましたが、金婚式表彰状伝達式と独居高齢者の歳末助け合い事業は商品券を該当者に配布し、6月と10月にケアネットワーク、9月には独居高齢者見守り研修会を実施しました。

又、部員を対象としたビデオ学習会は3回(22年7月、8月、23年3月)実施し、福祉活動の知識を広めました。社協だよりは4月、6月、10月、1月の4回発行しております。

決算報告では収入総額は2,809,550円、支出総額は1,283,779円で次年度繰越金は1,525,771円となり、予定していた行事が中止となったため、繰越金が増えております。

募金関係では特別会費は911,000円、赤十字募金は527,140円、歳末助け合い募金は214,440円、共同募金は479,980円と自治会員が減少する中で心あたたまるご協力をありがとうございました。

本年度は新型コロナも第5類に移行したため予定している行事は計画通りに進めますが、一度中止した行事を再び実施するとなると今まで以上のエネルギーを必要としますので、皆様のご協力をご支援をお願いします。

### 令和5年度 事業実施計画

月	社協船木支部	関係団体	会議
R5 4	○社協だより(第113号)発刊(4/1)	□公民館講座「船木を歩こう会」	○役員会(4/13)
	○総会資料作成 ○民生児童委員と見守り推進員の合同会議(4/27)	池田の池一周コース(4/26)	○事業部会(4/27)
5	○令和5年度社協支部総会(5/18) ○独居高齢者、調査見直し	□船木校区住民運動会 廃止 (公民館運営審議会)決定 □公民館講座「船木を歩こう会」(5/ )	○役員会(5/11) ○事業部会(5/26)
6	○社協だより(第114号)発刊(6/1) ○社協特別会員加入促進説明会(6/26) ○ケアネットワーク推進協議会(6/29) ○民生児童委員・見守り推進員合同会議(6/29)	□第24回池田池菖蒲まつり(6/11) ▽支部役員初任者研修会(6/ )	○役員会(6/8) ○事業部会(6/29)
7	○福祉講演会開催(7/ ) ○市社協特別会員会費集計(7/25)	□七夕まつり(小学生とのふれあい) ▽新居浜市を明るくする運動大会(7/ ) ▽見守り推進員全体研修会(7/ )	○役員会(7/6) ○事業部会(7/27)
8		□池田池ラジオ体操とお池を囲む会(8/6) □第30回船木ふるさと夏祭り(8/15) ▽支部ブロック研修会(8/ )	○役員会(8/10) ○事業部会(8/31)
9	○金婚式表彰状伝達式(9/ ) ○民生児童委員・見守り推進員合同会議(9/28) ○ケアネットワーク推進事業(9/28)	□船木校区防災訓練(9/3) ▽愛媛県共同募金会 新居浜支会 □公民館講座「船木を歩こう会」(9/ )	○役員会(9/7) ○事業部会(9/28)
10	○社協だより(第115号)発刊(10/1) ○共同募金(大口・個別)	▽街頭募金(10/1) ▽いきいき幸せフェスティバル(10/ ) ▽愛媛県社会福祉大会(10/ ) □第46回長寿大運動会(10/29) □公民館講座「船木を歩こう会」(10/ )	○役員会(10/12) ○事業部会(10/26)
11	○一日敬老の家・一日里親事業(11/ )	□船木校区芸能祭(11/11) □船木校区文化祭(11/19) ▽連絡協議会先進地研修(11/ )	○役員会(11/9) ○事業部会(11/30)
12	▽新居浜市社会福祉大会(12/ ) ○独居高齢者、歳末助け合い事業 ○民生児童委員・見守り推進員合同会議(12/21)	▽歳末助け合い募金(12/1~) □公民館大掃除(12/10) □年末合同パレード(12/24)	○役員会(12/7) ○事業部会(12/21)
R6 1	○社協だより(第116号)発刊(1/1) ○第18回三代交流徒歩探訪会(1/21)	□船木校区はたちを祝う会(1/3) □船木校区合同新年会(1/5) □第18回船木とんど祭り(1/14) ▽サロン指導者講習会	○役員会(1/11) ○事業部会(1/26)
	2	▽支部役員別研修会(2/ ) □船木校区マラソン・駅伝大会(2/3)	○役員会(2/8) ○事業部会(2/29)
3	○令和6年度支部総会の内容検討 ○独居高齢者・配食(3/ ) ○民生児童委員・見守り推進員合同会議(3/28) ○ケアネットワーク推進協議会(3/28)		○役員会(3/7) ○事業部会(3/28)

○：社協船木支部主催行事   ▽：市(県)社協主催行事   □：船木校区公民館行事

\* 事業部会後、民生児童委員と見守り推進委員の情報交換会を実施する。

\* 「船木かぶとっ子見守り隊」のパトロールは、毎月指定された日に実施する。

### 令和5年度 一般会計収支予算書

(単位：円)

1 収入の部		令和5年度 予算額 (A)	令和4年度 決算額 (B)	差 額 (A-B)	摘 要
科	目				
項	目				
1	繰越金	1,525,771	1,280,256	245,515	
2	支部運営助成金	922,500	986,200	-63,700	
	住民会費	72,500	75,200	-2,700	※1
	特別会費	850,000	911,000	-61,000	※1
3	見守り推進事業費	306,000	295,200	10,800	※2
4	共同募金配分金	196,000	214,440	-18,440	
	共同募金超過還元金	0	0	0	
	歳末助けあい推進事業費	196,000	214,440	-18,440	
5	寄付金	0	0	0	
6	雑収入	10	33,454	-33,444	貯金利息
	合 計	2,950,281	2,809,550	140,731	

	口数・金額	単価	助成率	助成金(円)	
※1	住民会費	1,450口	100円	50.0%	72,500円
	特別会費	850口	1,000円	100.0%	850,000円
※2	見守り推進事業費	225名	1,200円		270,000円
		12ヶ月	3,000円	会議費	36,000円
※3	歳末助けあい募金	1,400口	140円	100.0%	196,000円

2 支出の部		令和5年度 予算額 (A)	令和4年度 決算額 (B)	差 額 (A-B)	摘 要
科	目				
項	目				
1	会議費	60,000	8,040	51,960	総会諸費用、事業部会
2	事務費	80,000	65,875	14,125	インク、ハガキ、用紙、印刷
3	事業費	1,310,000	922,864	387,136	
	高齢者交流事業費	200,000	185,000	15,000	金婚式、サロン
	見守り推進事業費	400,000	412,000	-12,000	見守り推進員活動費
	福祉講演会	20,000	0	20,000	
	防災訓練補助	40,000	30,000	10,000	実施自治会に補助
	ケアネットワーク活動	20,000	0	20,000	公民館にて3回
	一日敬老の日事業	100,000	51,464	48,536	独居高齢者と学園生徒参加
	歳末たすけあい推進事業費	250,000	222,000	28,000	商品券配布他
	配食事業費	250,000	0	250,000	
	児童福祉事業費	30,000	22,400	7,600	ふなっこサロン、少年式
4	研修費	30,000	0	30,000	福祉施設見学
5	広報費	100,000	100,000	0	社協だより発行
6	雑諸出費	260,000	177,000	83,000	
	イベント助成金	190,000	90,000	100,000	
	各種団体援助金	60,000	80,000	-20,000	
	負担金	10,000	7,000	3,000	※1参照
	雑費	0	0	0	
7	予備費	50,000	10,000	40,000	
	支 出 合 計	1,890,000	1,283,779	606,221	
	次 年 度 繰 越 金	1,060,281	1,525,771		
	合 計	2,950,281	2,809,550		

※1. いきいきフェスティバル賛助金、構成組織団体会費